

INSOLITO ED ESOTICO DELITTO AD AREZZO

S

plendida città sulla collina a ridosso dell'Appennino tosco-romagnolo, Arezzo fu un importante centro etrusco e successivamente una strategica città romana. Luogo natale di Francesco Petrarca, del Vasari e di Pietro Aretino, conserva opere d'arte grandiose tra cui spiccano lo straordinario ciclo di affreschi della Leggenda della Vera Croce di Piero della Francesca e la croce di Cimabue. Arezzo è una città da scoprire: il centro è Piazza Grande, indiscutibilmente il luogo più bello, da sempre il richiamo per gli antiquari di tutta Italia, nelle vie che salgono verso la Fortezza Medicea si trovano angoli con una storia millenaria e poi Palazzo Comunale e la splendida Cattedrale dove ogni secolo ha lasciato la sua impronta. Pare quasi impossibile che in così poco spazio, tra saliscendi e stradine, Arezzo sappia suscitare emozioni così intense...



CURIOSITÀ

La famosa e indimenticabile Agatha Christie è l'autrice inglese più tradotta in assoluto, tanto da superare anche Shakespeare e i suoi romanzi hanno raggiunto una tiratura in lingua originale di 1 miliardo di copie. Donna acuta e piena di inventiva, subì un grande trauma quando il marito le chiese il divorzio nel 1926: si narra che cadde in un'amnesia profonda, vagabondò a lungo e dopo dieci giorni venne ritrovata in un hotel termale di Harrogate, registrata col nome dell'amante del consorte. I maligni sussurrano che si nascose nella speranza che il marito venisse incolpato del suo omicidio.

DOVE DORMI

A partire da € 53

Hotel Relais
Torre Santa Flora

Esperienze da vivere

Weekend con delitto

Nella bella cornice di un'antica villa del '600, vi aspetta un weekend davvero insolito, un weekend in giallo, con delitto! Ideato negli anni '20 da Agatha Christie e tuttora in scena all'Old Swan Hotel di Londra dove la scrittrice stessa lo conduceva, è un gioco ricco di emozioni e di colpi di scena che si srotoleranno sotto gli occhi degli ospiti ignari, i veri protagonisti "noir". Sei un uomo

dal viso scolpito dal fulmine? Potresti giocare il ruolo del ruvido uomo d'affari. Sei una donna dal viso dolce e rotondo? Allora potresti essere la cuoca. Ogni ospite diventa il personaggio al quale assomiglia, anche solo per un tratto somatico o per una luce particolare nello sguardo, e si porta in scena, guidati dall'abile mente di una regista esplosiva, uno dei tanti romanzi poco conosciuti di Agatha Christie. Ognuno col suo ruolo, si

parte alla ricerca della verità lungo percorsi che prevedono anche puntatine in paese e interrogatori al vero farmacista, al postino o al gioielliere. Il colpevole si scoprirà solo alla fine del gioco, quando la tensione, abilmente provocata dalla regista, avrà raggiunto il suo apice. Il programma si svolge dal venerdì alla domenica. € 235



ESPERIENZE DA VIVERE

Weekend con delitto

Il pacchetto "delitto" comprende: 2 pernottamenti in doppia e 2 prime colazioni, 1 aperitivo, 1 pranzo light, 2 cene e gioco di ruolo.



Cod. 22685
Prod. E0-11540

Relais Torre Santa Flora

Valutazione Alpitour ●●●●○ Cat. Uff. ★★☆☆

Lungo le rive del fiume Arno, in località Subbiano, a dieci minuti dalla città di Arezzo si trova la Torre di Santa Flora, vecchio molino del Medioevo dove i monaci benedettini producevano la farina. Questa antichissima Torre e l'adiacente villa seicentesca proseguono oggi la tradizione di ospitalità offrendo ai moderni viaggiatori 4 camere nella torre e 11 nella villa, arredate con pezzi d'artigianato in stile tipicamente toscano e arricchite di tutti i comfort. Ai piedi della Torre, lungo il fiume, si trova una piscina circondata da un curato giardino, oltre ad un'inusolata spiaggia. A disposizione degli ospiti un valido centro benessere. Tra la Torre e la Villa, la terrazza estiva delizia i suoi ospiti con raffinati piatti locali e selezionati vini del territorio.

Prezzi giornalieri per persona - pernottamento e prima colazione

| SOGGIORNI dal/al | Pacchetto 2 notti | CAMERA doppia ven/sab * | CAMERA doppia dom/gio | RIDUZ. 3° letto 3/14 anni | RIDUZ. 3° letto adulti |
|---|-------------------|-------------------------|-----------------------|---------------------------|------------------------|
| 01/04-30/06 • 22/08-28/12 • 09/01-31/03 | 235 | 68 | 53 | -102 | -87 |
| 01/07-21/08 • 29/12-08/01 | 235 | 73 | 73 | -102 | -87 |

*Prezzo week-end con delitto. Sistemazione in camera tripla o junior suite uso quadrupla € 205. Sistemazione in junior suite romantica uso doppia € 285.

SOLO HOTEL

Soggiorni minimo 2 notti durante i weekend - Soggiorni minimo 3 notti dall'1/7 al 21/8 - Offerte speciali **4=3**: dal 7 al 30/6 e dal 9/1 al 31/3; **7=6**: dall'1/7 al 21/8 e dal 28/12 all'8/1 - **Mezza pensione** € 30 per adulti (oltre 14 anni); € 15 per bambini 6/13 anni; gratuita per bambini fino a 5 anni. - **Supplemento** colazione in camera € 10 - **Supplemento** junior suite € 50.

ESPERIENZE DA VIVERE

Siena segreta opera la domenica, durata 3 ore con guida € 20

Pienza e Montepulciano opera il sabato in bus, durata intera giornata con guida € 38

Treno natura

calendario: 7/3, 5/4, 25/4, 1/5, 9/5, 16/5, 23/5, 30/5, 6/6, 13/6, 27/6, 5/9, 12/9, 19/9, 26/9, 3/10, 10/10, 17/10, 24/10, 1/11, 14/11, 21/11 e 8/12 adulti € 33 treno a vapore, € 20 littonne, bambini fino a 10 anni **gratuiti** senza garanzia di posto a sedere.

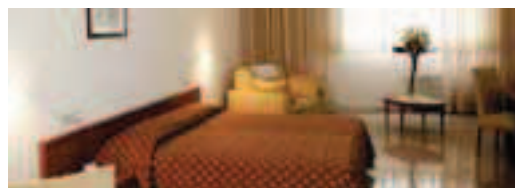

Cod. 25054
Prod. E0-11540

Minerva

Valutazione Alpitour ●●●●○ Cat. Uff. ★★☆☆

Nel centro storico di Siena, gode di un suggestiva vista sulla città vecchia. Dispone di 56 camere con servizi, Tv, cassetta di sicurezza, aria condizionata, frigo bar. Piazza del Campo dista 10 minuti a piedi, la stazione 500 metri.

Prezzi giornalieri per persona - Pernottamento e prima colazione

| SOGGIORNI dal/al | CAMERA doppia | SUPPL. singola | RIDUZ. 3° letto |
|------------------|---------------|----------------|-----------------|
| 01/04-31/03 | 62 | 15 | -26 |



Adua & Regina di Saba

Cod. 25046 Prod. E0-

11540

Valutazione Alpitour ●●●●○ Cat. Uff. ★★☆☆

Nel cuore di Montecatini, l'Hotel Adua è uno degli alberghi più apprezzati e conosciuti, oltre ad essere uno dei pochi ad essere dotato al proprio interno di un esclusivo centro benessere. Dispone di 72 camere, alcune superior con idromassaggio. La hall, sobria ed elegante si apre al ristorante Amadeus, sapientemente guidato dalle mani esperte dello chef, offre piatti innovativi influenzati dai sapori del territorio. Il nuovo centro benessere si compone di una piscina thalasso e idromassaggio, lettini subacquei massaggianti, cascata svedese a lama d'acqua, percorso kneipp, bagno turno aromatico con caldarium e tepidarium, zona relax con lettini destress, tiseneria, doccia solare, sala fitness e cabine per trattamenti e massaggi.

Prezzi giornalieri per persona - Mezza pensione

| SOGGIORNI dal/al | CAMERA doppia | SUPPL. singola completa | SUPPL. pensione 3° letto adulti | RIDUZ. 3° letto 2/10 anni | RIDUZ. 3° letto 10/18 anni | RIDUZ. 3° letto adulti |
|---|---------------|-------------------------|---------------------------------|---------------------------|----------------------------|------------------------|
| 01/04-07/04 • 10/08-20/08 | 99 | 14 | 14 | 20% | 50% | 30% |
| 03/12-11/12 • 29/12-06/01 | 99 | 14 | 14 | 20% | 50% | 30% |
| 08/04-25/04 • 21/06-09/08 | 78 | 12 | 14 | 20% | 50% | 30% |
| 04/10-31/10 • 12/12-28/12 • 07/01-28/03 | 78 | 12 | 14 | 20% | 50% | 30% |
| 26/04-20/06 • 21/08-03/10 • 01/11-02/12 | 90 | 12 | 14 | 20% | 50% | 30% |

Soggiorni: minimo 3 notti dal 1 al 7/4, minimo 7 notti dal 10 al 20/8, minimo 5 notti dal 29/12 al 6/1 Supplemento al giorno per persona: camera superior € 20. **Riduzioni** al giorno per persona: per soggiorni minimo 7 notti € 10 nei periodi 1-7/4, 10-20/8, 1/11-11/12, 29/12-6/1, € 14 nei periodi 8/4-9/8, 21/8-31/10, 12-28/12, 7/1-28/3; **Riduzione** pernottamento e prima colazione: € 10.