

S

i chiama Werfenweng la proposta insolita ed ecologica che consigliamo per un weekend davvero diverso. Si trova in Austria a 45 chilometri da Salisburgo e ha già fatto molto parlare in qualità di modello esemplare della "mobilità dolce". Chi arriva in treno è premiato con un servizio di shuttle gratuito da/per la stazione di Werfenweng; chi arriva in auto dovrà abbandonare le chiavi all'ufficio del Turismo per poter iniziare la sua vacanza davvero eco! L'andamento nel villaggio sarà rigorosamente lento e... eco-compatibile: gli ospiti potranno infatti scegliere, gratuitamente, tra le navette che circolano dentro e fuori il paese, lasciarsi tentare dal romantico calesse, prendere una bicicletta per tenersi in forma, e, per chi proprio non riesce a rinunciare alla guida, inforcare gli scooter ecologici o uno dei tanti mezzi a trazione elettrica...



Esperienze da vivere

Eco movimenti

Gli unici mezzi ammessi sono quelli eco-compatibili e il loro utilizzo è gratuito; la parola chiave è "Samo Card", una tessera rilasciata agli ospiti direttamente dall'ufficio Turistico in cambio delle chiavi della propria auto. I mezzi elettrici o eco-compatibili a disposizione sono: il Fun-Rider, il calesse, lo scooter elettrico, la bicicletta, i "Segway" e i velocissimi "Alpine-Flyers".

Visita di Salisburgo

Città "Slow" per eccellenza, è conosciuta in tutto il mondo perché diede i natali a Mozart. Passeggiare nel suo centro, ammirare i bei palazzi barocchi e sorseggiare una cioccolata in uno dei tanti Caffè che san di antico è un'esperienza irrinunciabile.

Il trasferimento con un mezzo rigorosamente eco è gratuito

Le Caverne di Ghiaccio di Eisriesenwelt

L'Eisriesenwelt viene definita una "grotta di ghiaccio dinamica": significa che le gallerie e le crepe in profondità sono in collegamento con quelle della superficie, rendendo possibile il passaggio di correnti d'aria; in primavera l'acqua di fusione si infila nelle crepe e raggiunge la parte più fredda della grotta e si trasforma: ne derivano le meravigliose formazioni di ghiaccio all'interno della montagna. Da vedere. Trasferimento gratuito.

Il Castello di Hohenwerfen

Da 900 anni il castello fortificato di Hohenwerfen troneggia sulla Valle di Salzach: la visita guidata, all'osteria in stile, al negozietto di generi cavallereschi e la storica Falconara fanno da cornice ad un maniero antico e ricco di fascino. Trasferimento gratuito

Passeggiate tra le malghe

In estate ampia proposta di passeggiate tra le malghe o alla ricerca delle erbe aromatiche, alla scoperta dei boschi e i dolci declivi dal verde smeraldo.

In inverno...

Possibilità di Nordic Walking, sci di fondo, gite con la slitta trainata dai cavalli, slittino, passeggiate con le racchette da neve, trekking con i lama per la gioia dei più piccoli, prenotabili e pagabili in loco.



CURIOSITÀ

Alla partenza, verrà rilasciato un certificato ecologico attestante il risparmio energetico di cui l'ospite si è reso responsabile "abbandonando" l'auto al suo arrivo; lo stesso, trasformato in una quantità "virtuale di denaro", verrà devoluto dalla cittadina di Werfenweng a sostegno di progetti eco-sostenibili. Un'altra curiosità: le stazioni di rifornimento sono casette dai colori vivaci e con vistosi pannelli solari. Qui si fa il pieno di energia... gratis!

DOVE DORMI

A partire da € 24,5
Appartamenti
Werfenweng

ESPERIENZE DA VIVERE

I Mondi di Cristallo Swarovski

Ingresso al Museo Swarovsky € 9,5. Ingresso gratuito ai bambini fino a 12 anni.

Treno Hungerburgbahn

I biglietti devono essere ritirati presso la biglietteria. € 25 adulti. € 12 bambini 7-16 anni.

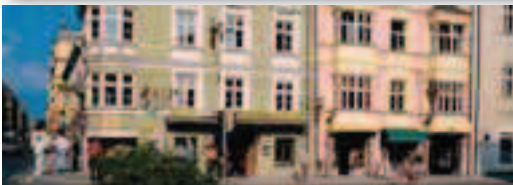

Cod. 24849
Prod. E0-E1590

Goldener Krone Valutazione Alpitour ●●●○○ Cat. Off. locale ★★

È situato sulla strada principale di Innsbruck, la Maria-Theresien-Straße e si trova accanto all'arco di trionfo, poco distante dal Tetto d'Oro, il famoso simbolo della città. L'edificio, in stile barocco, contrasta piacevolmente con gli interni dall'arredamento moderno e i colori caldi. Le camere sono luminose e sono dotate di doppi vetri per l'isolamento acustico oltre che di tutti i comfort. L'hotel mette a disposizione degli ospiti noleggio bici per escursioni, gite organizzate ed un nutrito programma per l'intrattenimento.

Prezzi giornalieri per persona - Pernottamento e prima colazione

SOGGIORNI dal/al	CAMERA doppia	SUPPL. singola	RIDUZ. 3° letto adulti	RIDUZ. 3° letto 4/7 anni	RIDUZ. 3° letto 7/16 anni
01/04-11/06 • 02/10-24/12 • 10/01-31/03	48	17	su rich.	50%	25%
12/06-01/10 • 25/12-30/12 • 01/01-09/01	61	15	su rich.	50%	25%
31/12	67	21	su rich.	50%	25%

Soggiorno minimo 3 notti dal 29/12 al 2/1, minimo 2 notti dal 5/12 all'8/12 - **Supplemento** € 13 per soggiorni ven/dom nei periodi 20/11-4/12 e 9-24/12 (minimo 2 notti); € 30 nei periodi 5-8/12 e 19-31/1. **Riduzione** € 7 nei periodi 1-19/11 e 10-18/1 - **4=3**: 4 notti al prezzo di 3 nei periodi 8-21/5, 1-19/11, 10-16/1



Cod.8169
Prod. E0-E1590

Tautermann Valutazione Alpitour ●●●○○ Cat. Off. locale ★★

Ad una decina di minuti a piedi dalla città vecchia, l'hotel Tautermann è una casa dalle imposte rosse trasformata in un accogliente albergo a conduzione familiare. Dispone di 32 camere in legno naturale e bianco con servizi, telefono e televisore; quelle al piano di sopra, sul lato occidentale, godono di una vista meravigliosa sulle montagne imponenti. Il parcheggio è pubblico e gratuito. Ottimo punto per partire alla scoperta della città, per una passeggiata lungo il fiume Inn o per perdersi nei vicoli del quartiere di Hotting, coi suoi bei palazzi antichi.

Prezzi giornalieri per persona - Pernottamento e prima colazione

SOGGIORNI dal/al	CAMERA doppia	SUPPL. singola	RIDUZ. 3° letto adulti	RIDUZ. 3° letto 2/7 anni
01/04-01/05 • 1/11-28/12 • 03/01-31/03	39	17	-15	GRATIS
02/05-31/10 • 29/12-02/01	45	14	-20	GRATIS

Soggiorno minimo 3 notti dal 29/12 al 2/1.0



Cod. 44176
Prod. E0-E1590

Grauer Bar Valutazione Alpitour ●●●●○ Cat. Off. locale ★★

A 150 metri dal famoso "Tettuccio d'Oro" di Innsbruck, si distingue dagli altri hotel della città per il bel centro wellness che con piscina, sauna, bagno turco e zona fitness occupa il 5° piano panoramico. Le camere, 196, sono modernamente arredate e abbinano il vetro e il legno alle moderne dotazioni creando un'atmosfera calda e accogliente; i 2 ristoranti e il bar Onyx completano l'offerta.

Prezzi giornalieri per persona - Pernottamento e prima colazione

SOGGIORNI dal/al	CAMERA doppia	SUPPL. singola	RIDUZ. 3° letto adulti	RIDUZ. 3° letto 6/13 anni	RIDUZ. 3° letto 13/18 anni
01/04-31/03	65	31	su rich.	50%	10%

Soggiorno minimo 3 notti dal 29/12 al 2/1 - Bambini gratuiti fino a 6 anni non compiuti.

Werfenweng Ecovillaggio

ESPERIENZE DA VIVERE

Eco movimenti, visita di Salisburgo, le caverne di ghiaccio di Eisriesenwelt, il castello di Hohenwerfen, passeggiate tra le malghe.

Gli eco movimenti e tutti i trasferimenti con mezzi eco sono gratuiti. Le visite ed escursioni sono organizzate in loco con la collaborazione dell'Ente del Turismo di Werfenweng. Eventuali costi di ingresso e servizio di guida interprete sono pagabili direttamente sul posto.



Cod.22579
Prod. E0-E1590

Appartamenti Werfenweng

Valutazione Alpitour ●●●●○

Graziosi appartamenti sparsi nel villaggio di Werfenweng a 900 metri di altitudine, distano un massimo di 3 chilometri dal centro e 400 metri dai negozi e dai ristoranti. La sistemazione è prevista in comodi appartamenti da 4 o 6 persone, dotati di tutti i comfort e di parcheggio libero e gratuito.

Prezzi giornalieri per appartamento - Solo pernottamento

SOGGIORNI dal/al	2/4 letti	3/6 letti
08/05-02/07	49	70
03/07-21/08	70	98
22/08-23/10	56	70
19/12-08/01 • 30/01-05/02 • 14/02-27/02	103	124
01/04-05/04 • 09/01-29/01 • 06/02-13/02 • 28/02-31/3	76	90

Non disponibile dal 6/4 al 7/5 e dal 24/10 al 18/12

Da pagare in loco tassa di soggiorno.

Soggiorno minimo 3 notti dall'1/4 al 5/4, dall'8/5 al 23/10, dal 9/1 al 29/1 e dal 27/2 al 31/3 - Soggiorno minimo 7 notti con arrivo il sabato dal 19/12 all'8/1 e dal 30/1 al 26/2 - **7=6**: sette notti al prezzo di sei per soggiorni minimo 7 notti dall'8/5 al 3/7 e dal 21/8 al 23/10